

Orientações para contratação do Seguro de Transportes do Núcleo de Seguros CBIC, através da “Apólice Nacional de Transporte CBIC”

1. Acesse o Site do Núcleo de Seguros CBIC, através do seguinte endereço: www.segurosbcic.com.br.

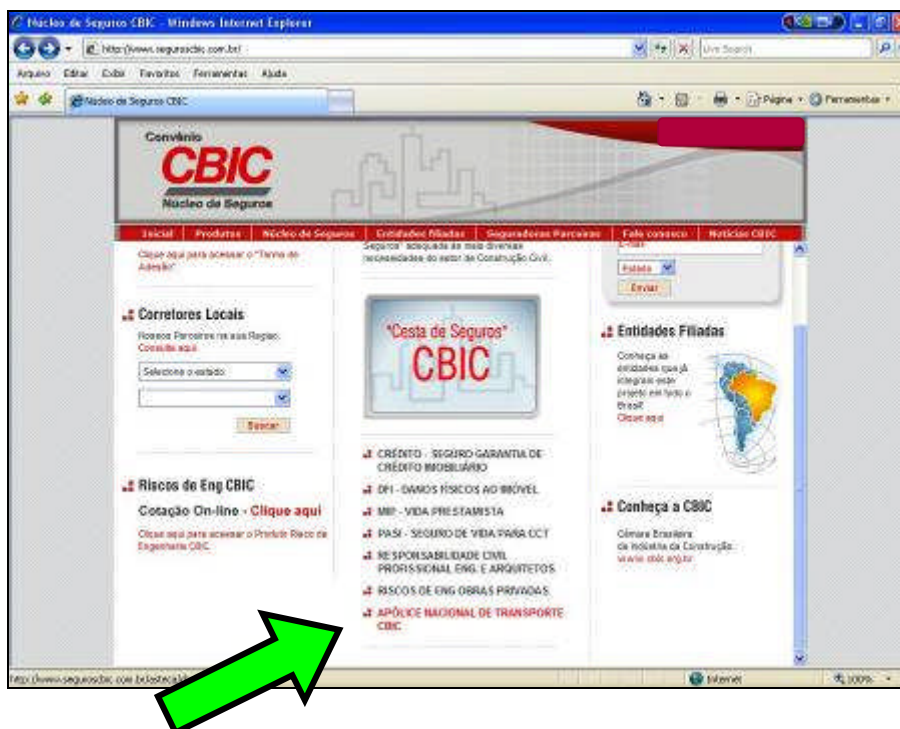

2. Logo na entrada do Site, procure pelo Link **Apólice Nacional de Transporte CBIC** (abaixo do quadro central), e clique sobre ele:



3. Ao clicar, você será direcionado ao Site específico da **Apólice Nacional de Transporte CBIC**.

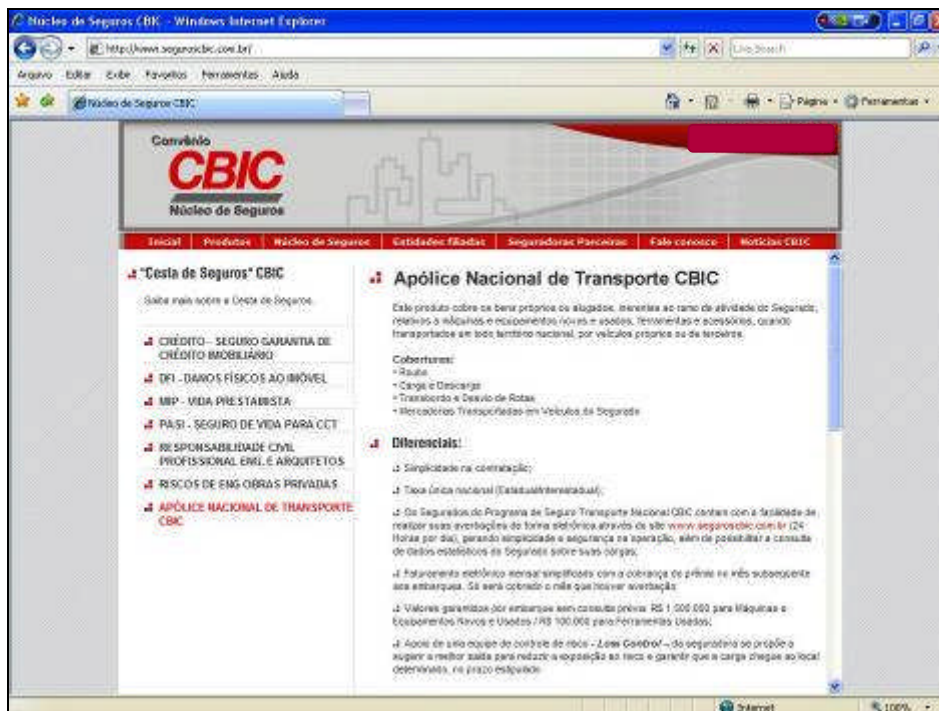

4. Nesta área será possível realizar todo o processo de contratação do seguro, desde a simulação de valores e emissão de proposta, até a averbação, como será detalhado a seguir.



5. Caso queira certificar-se dos valores do seguro, utilize o **Simulador de Cálculos**.



5.1. Telas do **Simulador de Cálculos**.

Apólice Nacional de Transporte CBIC

Simulador

O limite máximo de apólice para Máquinas e Equipamentos é de R\$ 1.500.000,00 e para Ferramentas é de R\$ 100.000,00, valores acima devem ser analisados mediante o preenchimento do Questionário de Análise de Riscos Especiais.

Deseja Continuar?

OK

Simulador

Apólice Nacional de Transporte CBIC

Simulador

Valor da Nota Fiscal: Para Máquinas e Equipamentos
Para Ferramentas

Tipo de Transporte Para Dentro do Estado Para Fora do Estado

Calcular

6. Para efetivar a contratação do seguro, será necessário acessar a área de emissão da **Proposta de Seguros Transporte Nacional CBIC**, preenchê-la e encaminhá-la.

6.1. Telas da área da emissão da Proposta

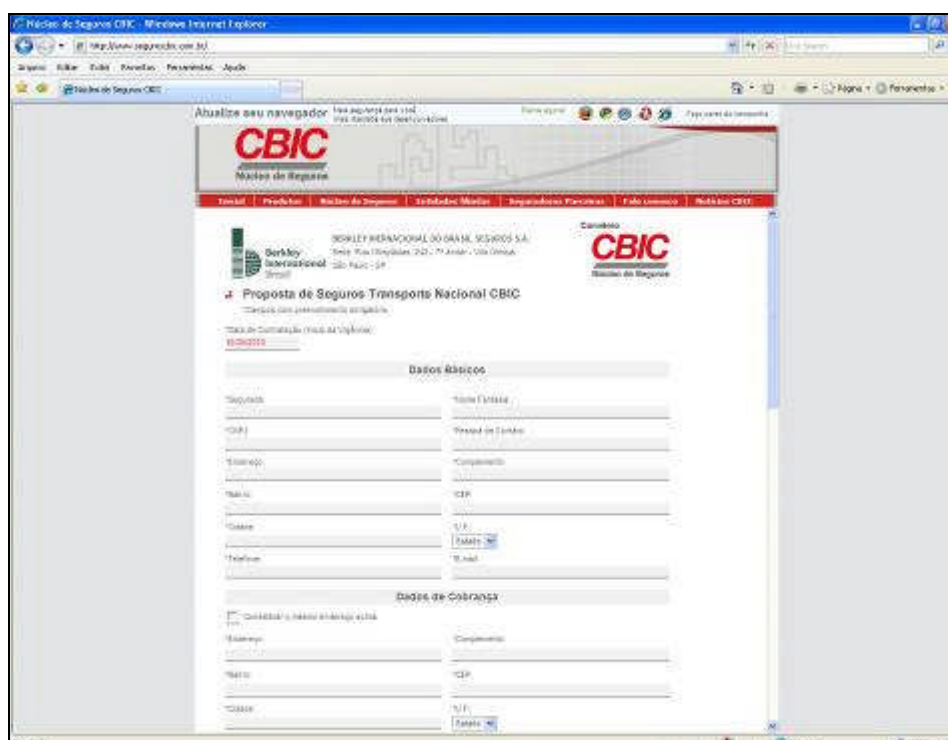
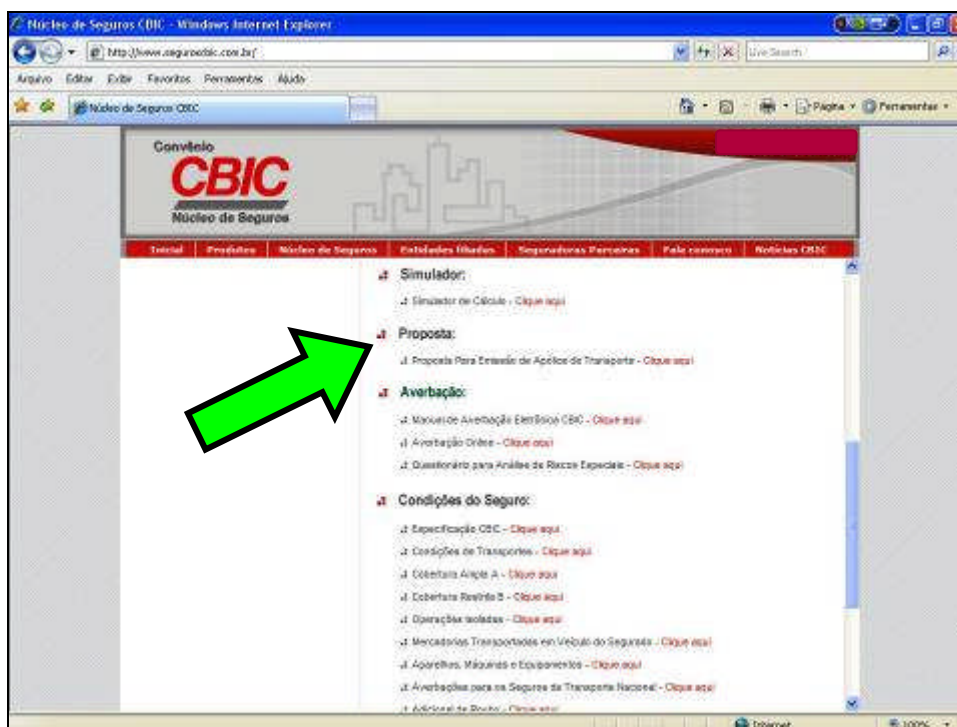

6.2. Na área da proposta será necessário que **TODOS** os campos sejam preenchidos, são eles: **Dados Básicos, Dados de Cobrança, Dados da Corretora, Dados do Sindicato Ligado à CBIC e os Dados Finais: Local e Data, Segurado e Corretor.**

6.3. Após o preenchimento, será necessário (A) imprimir, (B) enviar e (C) encaminhar a proposta, conforme as instruções.

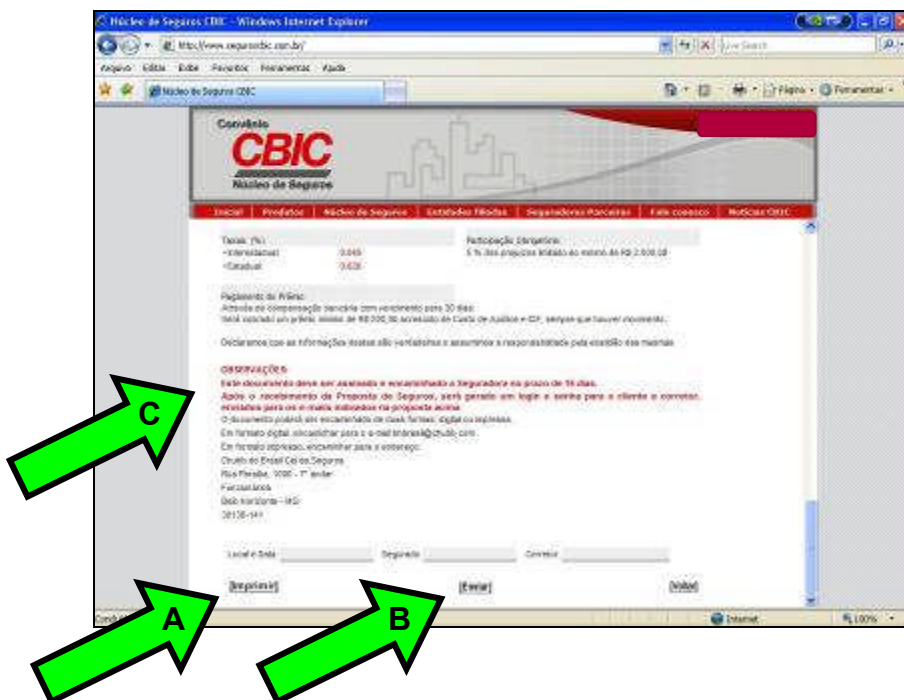

Feito isso, a seguradora providenciará a emissão da Apólice e enviará um *login* de usuário e senha para o e-mail informado na **Proposta**. Este *login* e senha são fundamentais para o próximo passo, que será a **Averbação**.

7. Para a **Averbação**, bastará acessar a área própria do site, informar o *login* e a senha, e dar continuidade ao processo. Caso haja qualquer dúvida quanto à averbação, bastará consultar o **Manual de Averbação Eletrônica CBIC**, também disponível nesta mesma área.



7.1. Tela de *login* para a **Averbação Eletrônica CBIC**.

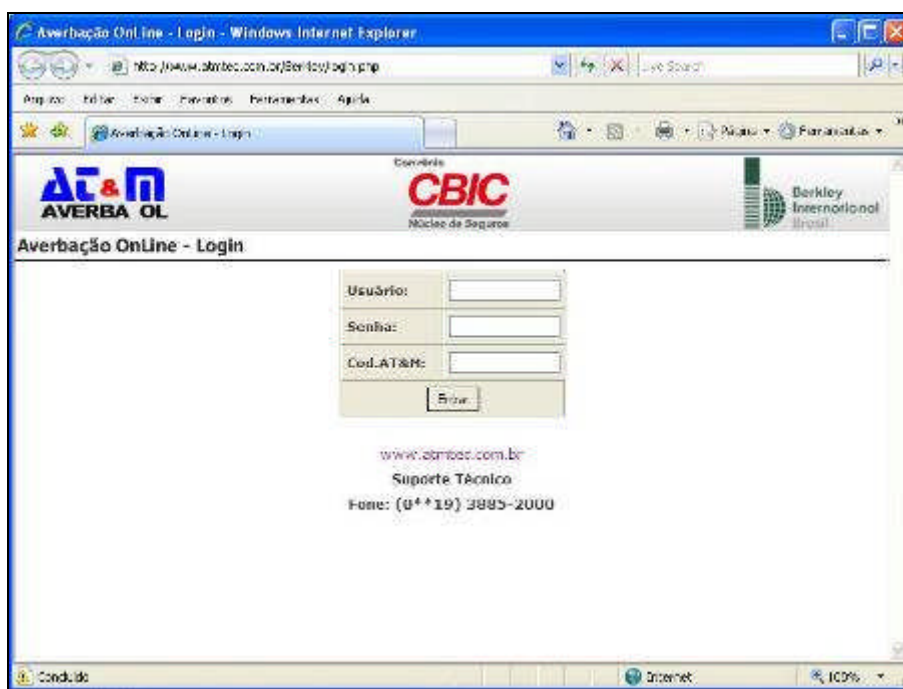

8. Para sanar qualquer dúvida sobre o seguro e sua contratação, fale com o seu **Corretor de Seguros** ou com o **Núcleo de Seguros CBIC**.